



2015

progetto realizzato da studio gap architetti associati

progetto di home staging e render 3d di un appartamento privato_roma

autocad 2015

3dsmax 2014 (vray)

photoshop cs4







2015

progetto realizzato da studio aecla
modellazione e render 3d di un ristorante_roma
3dsmax 2014 (vray)
photoshop cs4



pianta di progetto

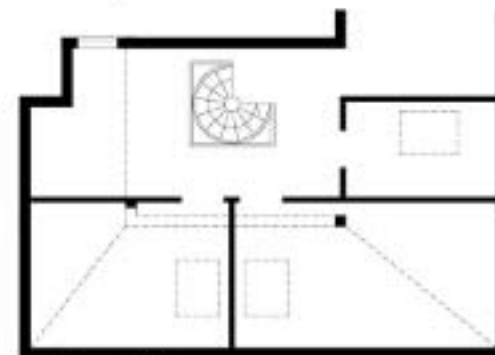

pianta stato di fatto

2015

in collaborazione con arch. marco mallini

progetto di home staging e render 3d di un appartamento privato_roma

autocad 2010

3dsmax 2014 (vray)

photoshop cs4







2015

in collaborazione con arch. marco maltini

progetto di home staging e render 3d di un appartamento privato_roma

autocad 2010

3dsmax 2011 (vray)

photoshop cs4





SOLUZIONE ZONA GIORNO
pianta di progetto



- 1 - Lampada muro Spin Soft_Flex
- 2 - Media spazio modul_Planca
- 3 - Lampada uovo
- 4 - Poltrona Derby_Zanotta
- 5 - Lampada lava
- 6 - Divano Stormy_Casina
- 7 - Tavolini vetro impilabili
- 8 - Tavolino vetro con ruote
- 9 - Parete attrezzata in cantoneglio
soluzione spazio modul_giorno_Planca

Color Palette



PIANTA DI PROGETTO



CUCINA
prospetti di progetto

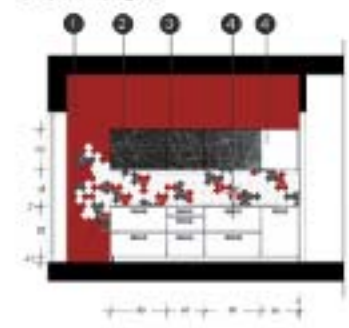

- 1 - Tiraggio in resina colore rosso
- 2 - Rivestimento parziale ceramica
Marazzi, mod. "progetto riennale"
- 3 - Arno July vetro schizzato
nero/bianco_Del Topo
- 4 - Arno avorio laccato lucido
Del Topo

CUCINA
prospetti di progetto

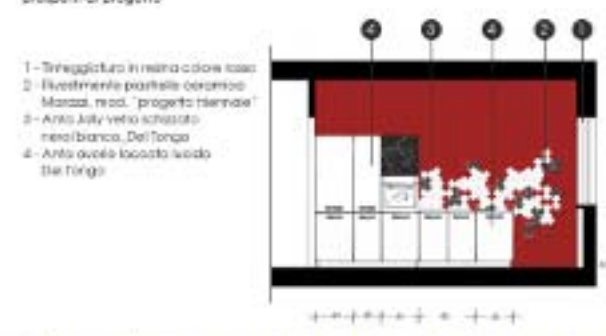

- 1 - Tiraggio in resina colore rosso
- 2 - Rivestimento parziale ceramica
Marazzi, mod. "progetto riennale"
- 3 - Arno July vetro schizzato
nero/bianco_Del Topo
- 4 - Arno avorio laccato lucido
Del Topo

in collaborazione con arch. marco mallini

progetto di ristrutturazione di un appartamento privato_roma

2015

autocad 2010
3dsmax 2011 (vray)
photoshop cs4

PARETE ATTREZZATA
prospetti di progetto



SOLUZIONE ZONA GIORNO
prospetto di progetto



1 - Lampada muro Spun Soft_Flos
2 - Madia spazio moduli_Pianca
3 - Lampada uovo

8 - Tavolino vetro con ruote
9a - Parete attrezzata in cartongesso
9b - Soluzione spazio moduli giorno_Pianca



pianta stato di fatto



pianta progetto A



pianta progetto B

in collaborazione con arch. marco mallini

progetto di home staging e render 3d di un appartamento privato_roma

autocad 2010

3dsmax 2011 (vray)

photoshop cs4

2014



PRIMA

LACASACHEVORREI
LACASACHEVORREI
LACASACHEVORREI



CONTAMINAZIONE DI STILI
Monica_Natangelo_Architetto



Pietro_Mara



PROSPETTIVA - COMBINAZIONE DI STILI
Monica_Natangelo_Architetto_pietro_mara



PROSPETTIVA - COMBINAZIONE DI STILI
Monica_Natangelo_Architetto_pietro_mara



PROSPETTIVA - COMBINAZIONE DI STILI
Monica_Natangelo_Architetto_pietro_mara

2014

consulenza di interni per il progetto di restyling di una camera da letto

autocad 2010
3dsmax 2011 (vray)
photoshop cs4



LAYOUT - CONTAMINAZIONE DI STILI

Monica_Natangelo_Architetto_per_IDF



0 1 2 3 4 5 6 7 8 9 10 11 12 13 14 15 16 17 18 19 20 21 22 23 24 25 26 27 28 29 30 31 32 33 34 35 36 37 38 39 40 41 42 43 44 45 46 47 48 49 50 51 52 53 54 55 56 57 58 59 60 61 62 63 64 65 66 67 68 69 70 71 72 73 74 75 76 77 78 79 80 81 82 83 84 85 86 87 88 89 90 91 92 93 94 95 96 97 98 99 100 101 102 103 104 105 106 107 108 109 110 111 112 113 114 115 116 117 118 119 120 121 122 123 124 125 126 127 128 129 130 131 132 133 134 135 136 137 138 139 140 141 142 143 144 145 146 147 148 149 150 151 152 153 154 155 156 157 158 159 160 161 162 163 164 165 166 167 168 169 170 171 172 173 174 175 176 177 178 179 180 181 182 183 184 185 186 187 188 189 190 191 192 193 194 195 196 197 198 199 200 201 202 203 204 205 206 207 208 209 210 211 212 213 214 215 216 217 218 219 220 221 222 223 224 225 226 227 228 229 230 231 232 233 234 235 236 237 238 239 240 241 242 243 244 245 246 247 248 249 250 251 252 253 254 255 256 257 258 259 260 261 262 263 264 265 266 267 268 269 270 271 272 273 274 275 276 277 278 279 280 281 282 283 284 285 286 287 288 289 290 291 292 293 294 295 296 297 298 299 300 301 302 303 304 305 306 307 308 309 310 311 312 313 314 315 316 317 318 319 320 321 322 323 324 325 326 327 328 329 330 331 332 333 334 335 336 337 338 339 340 341 342 343 344 345 346 347 348 349 350 351 352 353 354 355 356 357 358 359 360 361 362 363 364 365 366 367 368 369 370 371 372 373 374 375 376 377 378 379 380 381 382 383 384 385 386 387 388 389 390 391 392 393 394 395 396 397 398 399 400 401 402 403 404 405 406 407 408 409 410 411 412 413 414 415 416 417 418 419 420 421 422 423 424 425 426 427 428 429 430 431 432 433 434 435 436 437 438 439 440 441 442 443 444 445 446 447 448 449 450 451 452 453 454 455 456 457 458 459 460 461 462 463 464 465 466 467 468 469 470 471 472 473 474 475 476 477 478 479 480 481 482 483 484 485 486 487 488 489 490 491 492 493 494 495 496 497 498 499 500 501 502 503 504 505 506 507 508 509 510 511 512 513 514 515 516 517 518 519 520 521 522 523 524 525 526 527 528 529 530 531 532 533 534 535 536 537 538 539 540 541 542 543 544 545 546 547 548 549 550 551 552 553 554 555 556 557 558 559 560 561 562 563 564 565 566 567 568 569 570 571 572 573 574 575 576 577 578 579 580 581 582 583 584 585 586 587 588 589 590 591 592 593 594 595 596 597 598 599 600 601 602 603 604 605 606 607 608 609 610 611 612 613 614 615 616 617 618 619 620 621 622 623 624 625 626 627 628 629 630 631 632 633 634 635 636 637 638 639 640 641 642 643 644 645 646 647 648 649 650 651 652 653 654 655 656 657 658 659 660 661 662 663 664 665 666 667 668 669 670 671 672 673 674 675 676 677 678 679 680 681 682 683 684 685 686 687 688 689 690 691 692 693 694 695 696 697 698 699 700 701 702 703 704 705 706 707 708 709 710 711 712 713 714 715 716 717 718 719 720 721 722 723 724 725 726 727 728 729 730 731 732 733 734 735 736 737 738 739 740 741 742 743 744 745 746 747 748 749 750 751 752 753 754 755 756 757 758 759 760 761 762 763 764 765 766 767 768 769 770 771 772 773 774 775 776 777 778 779 780 781 782 783 784 785 786 787 788 789 790 791 792 793 794 795 796 797 798 799 800 801 802 803 804 805 806 807 808 809 810 811 812 813 814 815 816 817 818 819 820 821 822 823 824 825 826 827 828 829 830 831 832 833 834 835 836 837 838 839 840 841 842 843 844 845 846 847 848 849 850 851 852 853 854 855 856 857 858 859 860 861 862 863 864 865 866 867 868 869 870 871 872 873 874 875 876 877 878 879 880 881 882 883 884 885 886 887 888 889 890 891 892 893 894 895 896 897 898 899 900 901 902 903 904 905 906 907 908 909 910 911 912 913 914 915 916 917 918 919 920 921 922 923 924 925 926 927 928 929 930 931 932 933 934 935 936 937 938 939 940 941 942 943 944 945 946 947 948 949 950 951 952 953 954 955 956 957 958 959 960 961 962 963 964 965 966 967 968 969 970 971 972 973 974 975 976 977 978 979 980 981 982 983 984 985 986 987 988 989 990 991 992 993 994 995 996 997 998 999 1000

Color Palette



patchwork



grigio_lavagna



grigio_perla



petrolio



rosso_carminio

Il progetto nasce dalla volontà di coniugare classicità e tradizione ad innovazione e ironia. Al minimalismo del letto, "sospeso" sui piedi in plexiglass, alla linearità dell'armadio e della libreria, si contrappongono le linee morbide, più rétro, del comò e del grande specchio, attualizzati dall'uso di materiali contemporanei e dal colore bianco. Per le pareti è stata scelta una tonalità perlacea di grigio (prosp.B), ad eccezione della fascia retrostante il letto, grigio lavagna (prosp.A). A fare la differenza, i dettagli: il petrolio, il rosso e il patchwork risaltano sullo sfondo e ravvivano l'atmosfera, creando un ambiente giovane e dinamico.

LACASACHEVORREI
LACASACHEVORREI
LACASACHEVORREI



AUTUMN ESSENCE
Monica_Natangelo_Architetto



Marla_Francesco_Cliente



0194 - AUTUMN ESSENCE
Monica Natangelo, Architetto, per 21



Prospetto_A

Il cliente ha richiesto un ambiente moderno e contemporaneo in stile scandinavo. L'obiettivo era creare un ambiente luminoso e accogliente, con un mix di materiali e colori. Il progetto è stato realizzato in collaborazione con il cliente, che ha fornito le sue idee e le sue preferenze. Il risultato è un ambiente moderno e accogliente, con un mix di materiali e colori.

0194 - AUTUMN ESSENCE
Monica Natangelo, Architetto, per 21



Prospetto_B

Il cliente ha richiesto un ambiente moderno e contemporaneo in stile scandinavo. L'obiettivo era creare un ambiente luminoso e accogliente, con un mix di materiali e colori. Il progetto è stato realizzato in collaborazione con il cliente, che ha fornito le sue idee e le sue preferenze. Il risultato è un ambiente moderno e accogliente, con un mix di materiali e colori.

2014

consulenza di interni per il progetto di restyling di un ambiente living

autocad 2010
3dsmax 2011 (vray)
photoshop cs4

0194 - AUTUMN ESSENCE



Il cliente ha richiesto un ambiente moderno e contemporaneo in stile scandinavo. L'obiettivo era creare un ambiente luminoso e accogliente, con un mix di materiali e colori. Il progetto è stato realizzato in collaborazione con il cliente, che ha fornito le sue idee e le sue preferenze. Il risultato è un ambiente moderno e accogliente, con un mix di materiali e colori.

0194 - AUTUMN ESSENCE



Il cliente ha richiesto un ambiente moderno e contemporaneo in stile scandinavo. L'obiettivo era creare un ambiente luminoso e accogliente, con un mix di materiali e colori. Il progetto è stato realizzato in collaborazione con il cliente, che ha fornito le sue idee e le sue preferenze. Il risultato è un ambiente moderno e accogliente, con un mix di materiali e colori.

0194 - AUTUMN ESSENCE



Il cliente ha richiesto un ambiente moderno e contemporaneo in stile scandinavo. L'obiettivo era creare un ambiente luminoso e accogliente, con un mix di materiali e colori. Il progetto è stato realizzato in collaborazione con il cliente, che ha fornito le sue idee e le sue preferenze. Il risultato è un ambiente moderno e accogliente, con un mix di materiali e colori.

0194 - AUTUMN ESSENCE



Il cliente ha richiesto un ambiente moderno e contemporaneo in stile scandinavo. L'obiettivo era creare un ambiente luminoso e accogliente, con un mix di materiali e colori. Il progetto è stato realizzato in collaborazione con il cliente, che ha fornito le sue idee e le sue preferenze. Il risultato è un ambiente moderno e accogliente, con un mix di materiali e colori.

0194 - AUTUMN ESSENCE



Il cliente ha richiesto un ambiente moderno e contemporaneo in stile scandinavo. L'obiettivo era creare un ambiente luminoso e accogliente, con un mix di materiali e colori. Il progetto è stato realizzato in collaborazione con il cliente, che ha fornito le sue idee e le sue preferenze. Il risultato è un ambiente moderno e accogliente, con un mix di materiali e colori.

0194 - AUTUMN ESSENCE



Il cliente ha richiesto un ambiente moderno e contemporaneo in stile scandinavo. L'obiettivo era creare un ambiente luminoso e accogliente, con un mix di materiali e colori. Il progetto è stato realizzato in collaborazione con il cliente, che ha fornito le sue idee e le sue preferenze. Il risultato è un ambiente moderno e accogliente, con un mix di materiali e colori.

0194 - AUTUMN ESSENCE



Color Palette



legno_canaletto



verde_bosco



mandarino



corda



fantasia_missoni

Dominano i colori autunnali in questo living minimal e dinamico. Il verde bosco, sulla parete di fronte al divano (prosp.A), la tonalità calda dell'arancio, il più tenue color corda. Tutto l'insieme è geometrico e lineare, spezzato solo dalle forme sinuose delle sedie e della sospensione della zona pranzo, che dona continuità alle forme classiche e moderne dell'ambiente.

La disposizione dei mobili rende l'ambiente polifunzionale, per passare dal relax totale, dato dalla lettura di un buon libro, alla serata in compagnia degli amici da accogliere sul grande divano e con cui cenare intorno al solido tavolo in essenza.



2013

in collaborazione con studio gap architetti associati

studi preliminari per il progetto e l'allestimento dello stand mondadori

autocad 2010

3dsmax 2011 (vray)

photoshop cs4





 **MONDADORI**

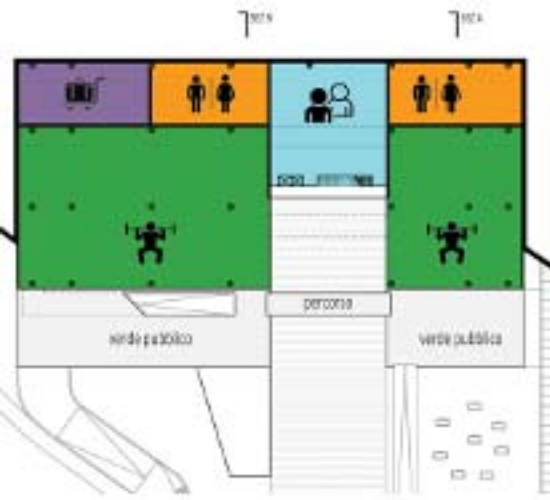

- SPAZIO FITNESS
- SPOGLIATOI E SERVIZI
- DEPOSITO
- ALTRO CENTRO FITNESS



- RECEPTION CENTRO FITNESS
UFFICI AMMINISTRATIVI
NEGOZIO ARTICOLI SPORTIVI
- PARCHEGGIO
- AMBULATORIO MEDICO
CENTRO ANALISI
- BAR-RISTORANTE

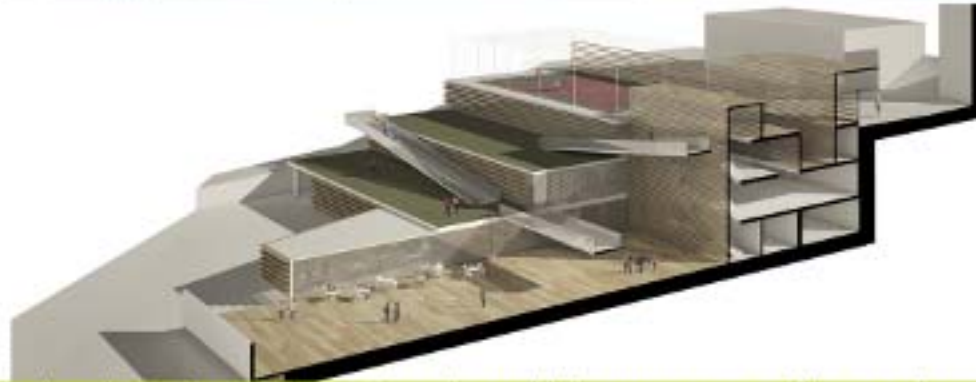

in collaborazione con
studio gap architetti associati
concorso di idee per la riqualificazione del parcheggio multipiano_comune di san salvo
autocad 2010
3dsmax 2011 (vray)
photoshop cs4

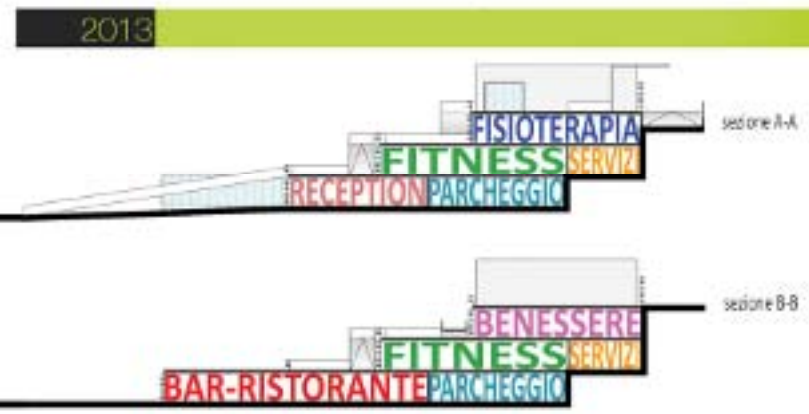

2013





2013

in collaborazione con studio gap architetti associati

studi preliminari per il padiglione pakistan_expo milano 2015

autocad 2010
3dsmax 2011 (vray)
photoshop cs4





landscape of rice



2012

in collaborazione con arch. alessandro ciarpela

progetto di ristrutturazione di un appartamento privato_roma

autocad 2010

3dsmax 2011 (vray)

photoshop cs4







2012

in collaborazione con arch. alessandro ciarpela

progetto di ristrutturazione di un appartamento privato_roma

autocad 2010

3dsmax 2011 (vray)

photoshop cs4





2011

in collaborazione con arch. alessandro ciarpela

progetto di ristrutturazione di un appartamento privato_roma

autocad 2010

3dsmax 2011 (vray)

photoshop cs4





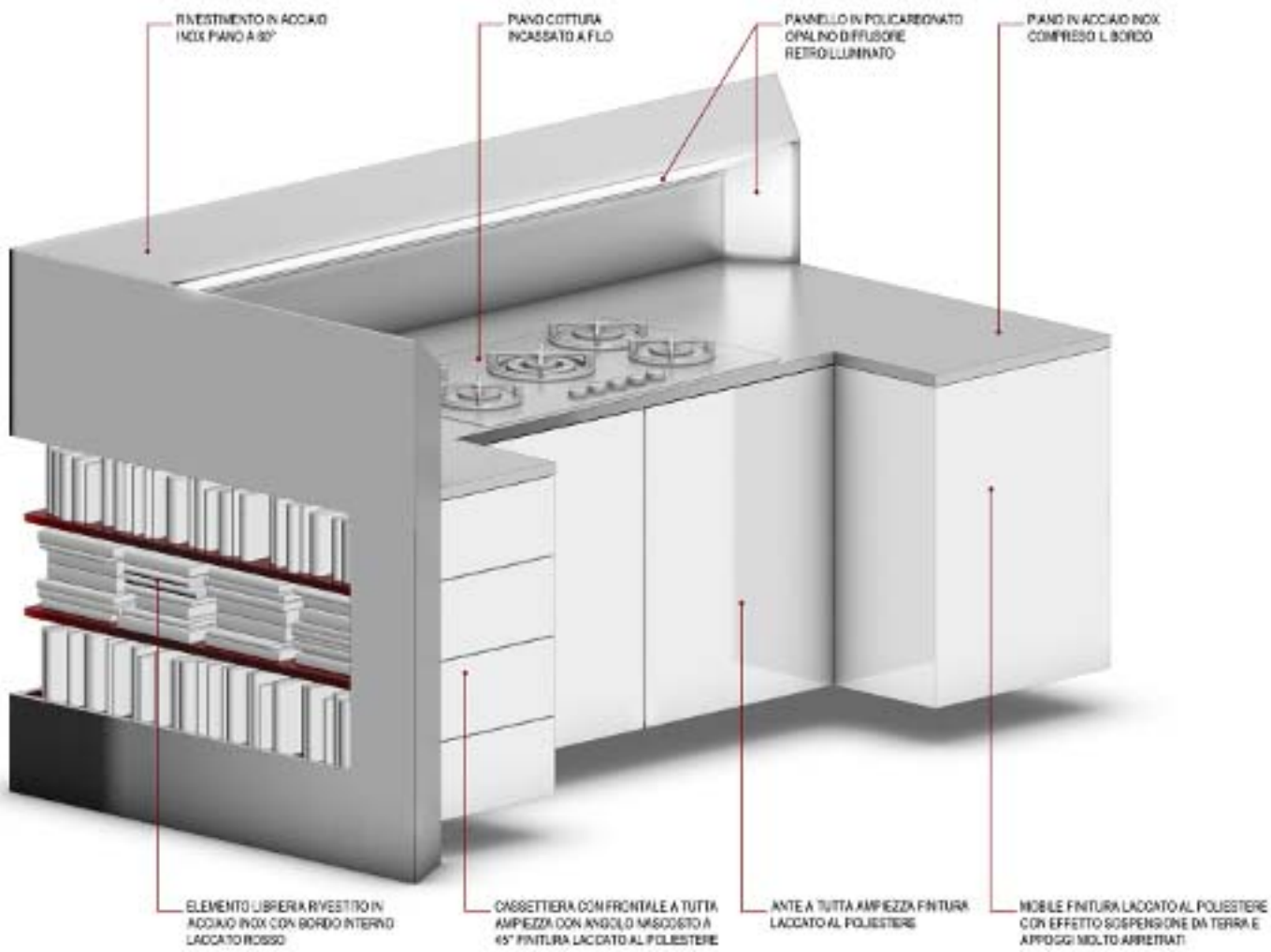

in collaborazione con arch. alessandro ciarpela

progetto di ristrutturazione di un appartamento privato_roma

autocad 2010

3dsmax 2011 (vray)

photoshop cs4

2011





2010

in collaborazione con studio gap architetti associati
sistemazione area annessa impianti sportivi e riqualificazione verde attrezzato_civitella casanova (pe)

autocad 2010
3dsmax 2011 (vray)
photoshop cs4





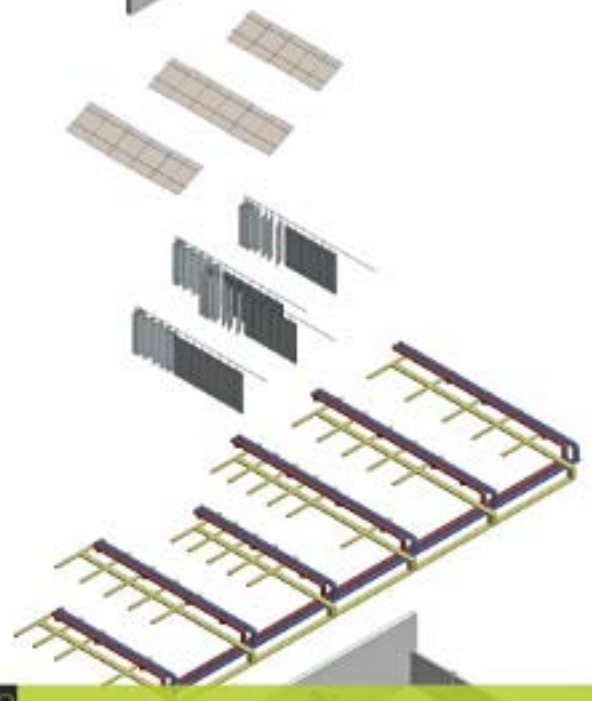

2010

in collaborazione con studio gap architetti associati
progetto di ristrutturazione per il nuovo centro di formazione per tecnici bticino_varese

3dsmax 2011 (vray)
photoshop cs4





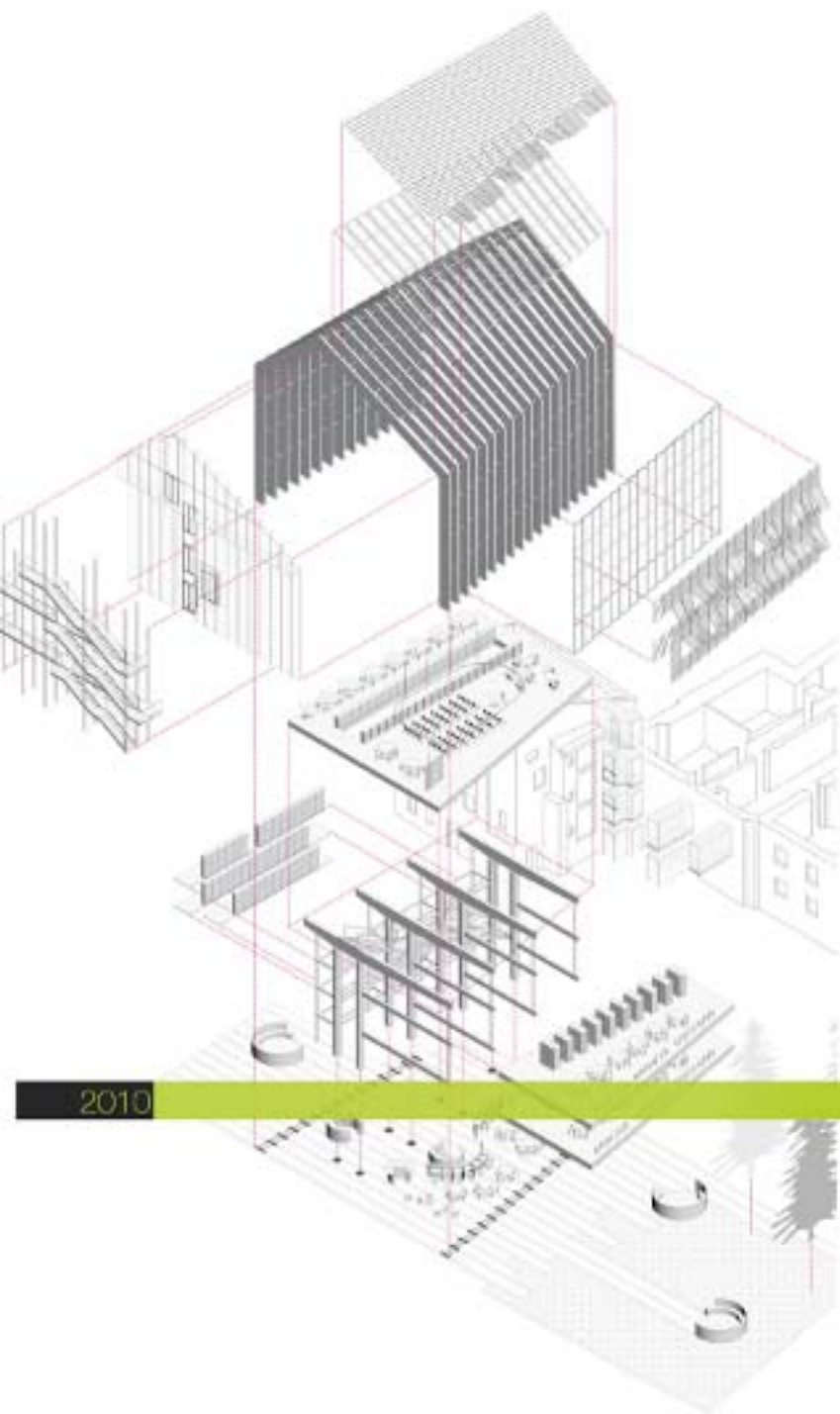

2010

in collaborazione con studio gap architetti associati

concorso di progettazione per la nuova biblioteca civica_bressanone

3dsmax 2011 (vray)

photoshop cs4

illustrator cs4



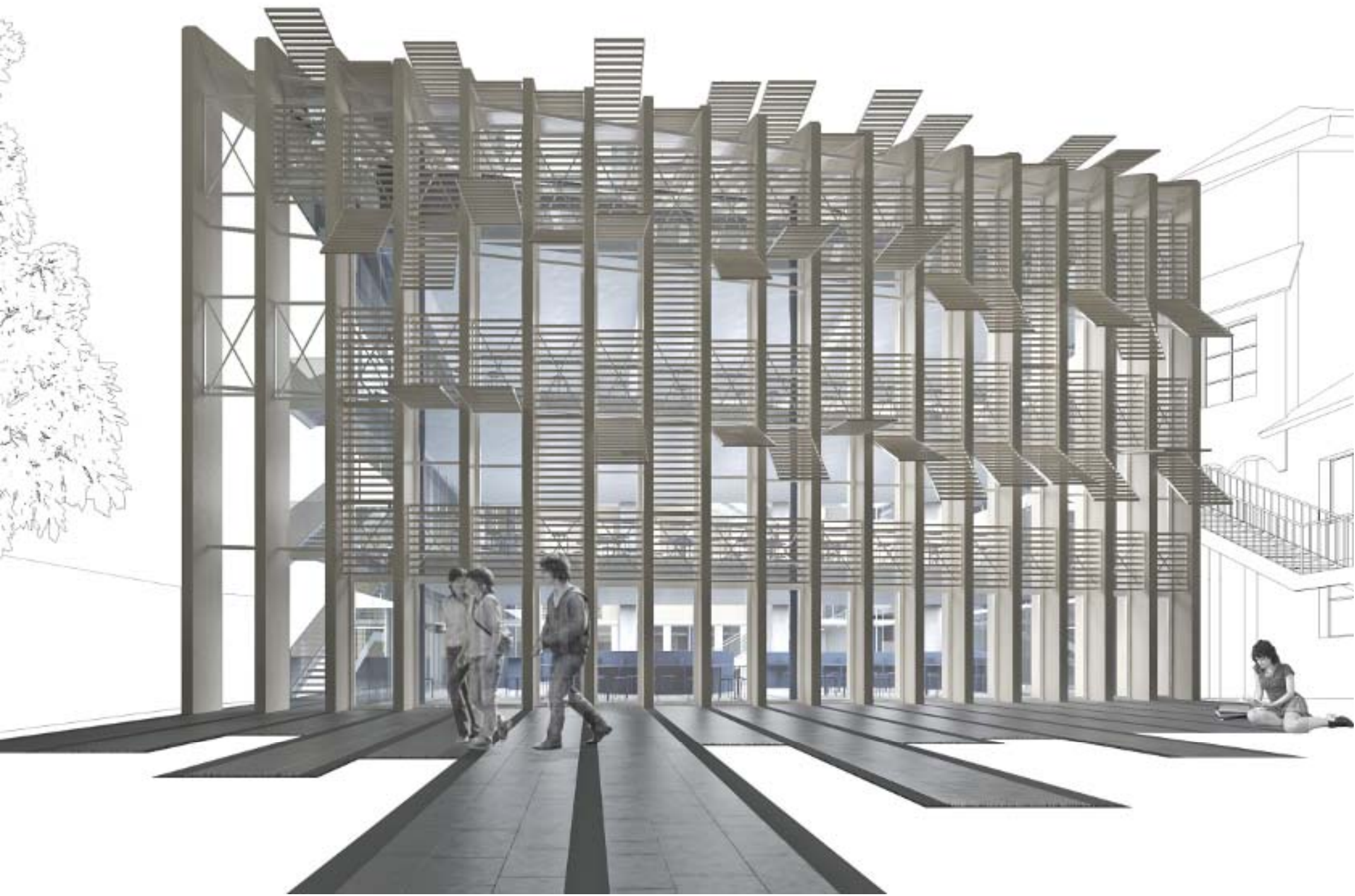



2010



corso di rendering fotorealistico_fotografare con v-ray

3dsmax 2011 (vray)
photoshop cs4



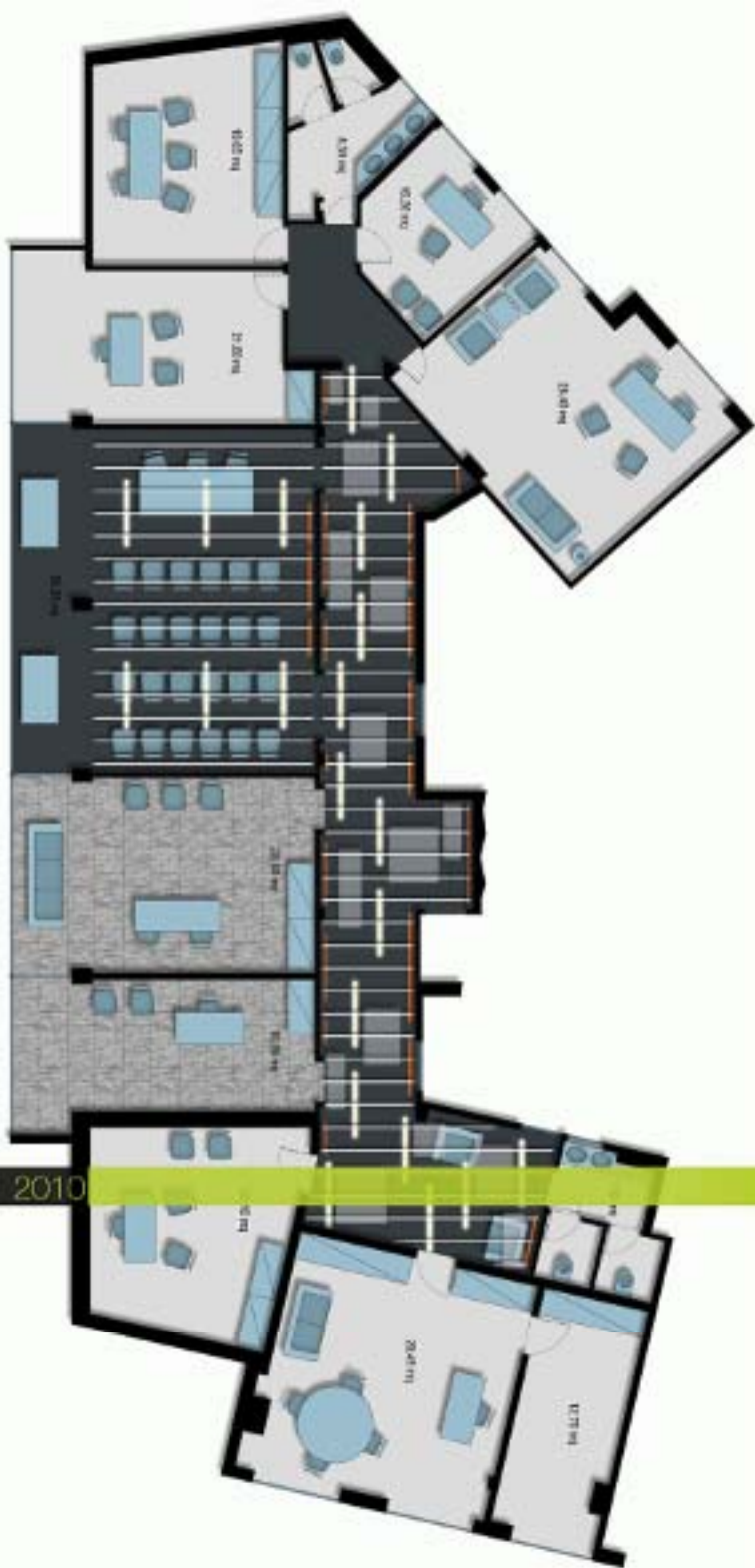

2010

in collaborazione con studio gap architetti associati
progetto di ristrutturazione e allestimento degli spazi interni per la nuova sede bticino_roma

autocad 2010
3dsmax 2011 (vray)
photoshop cs4



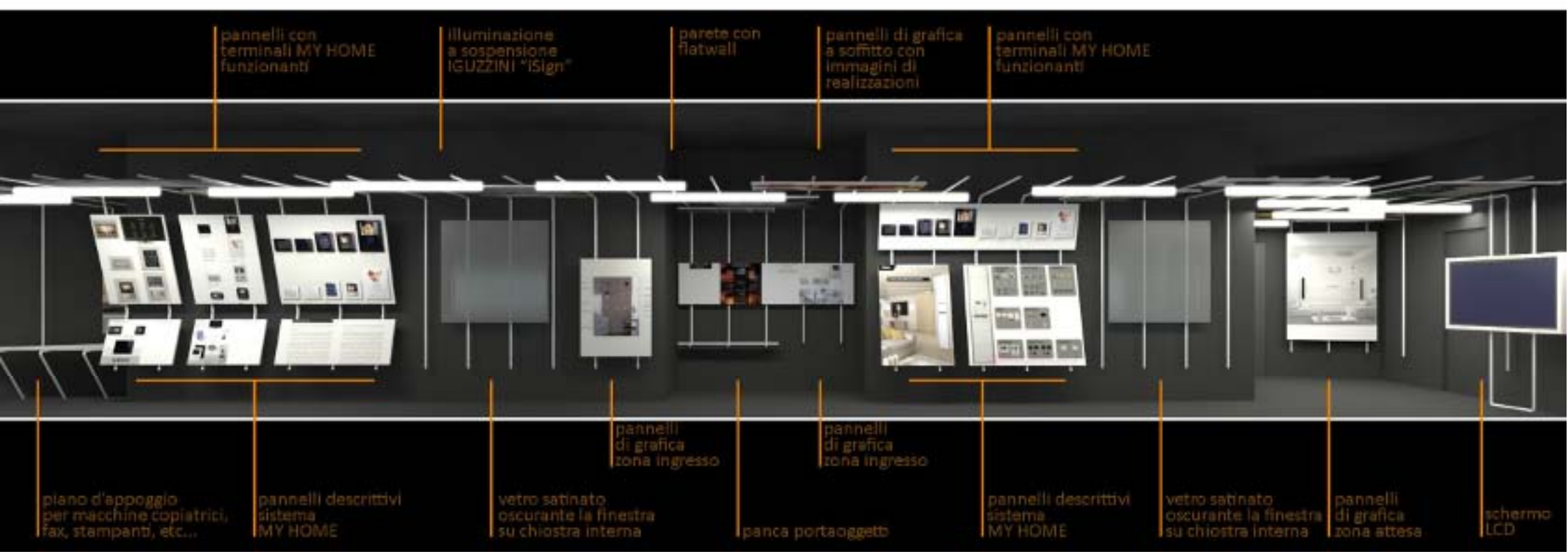
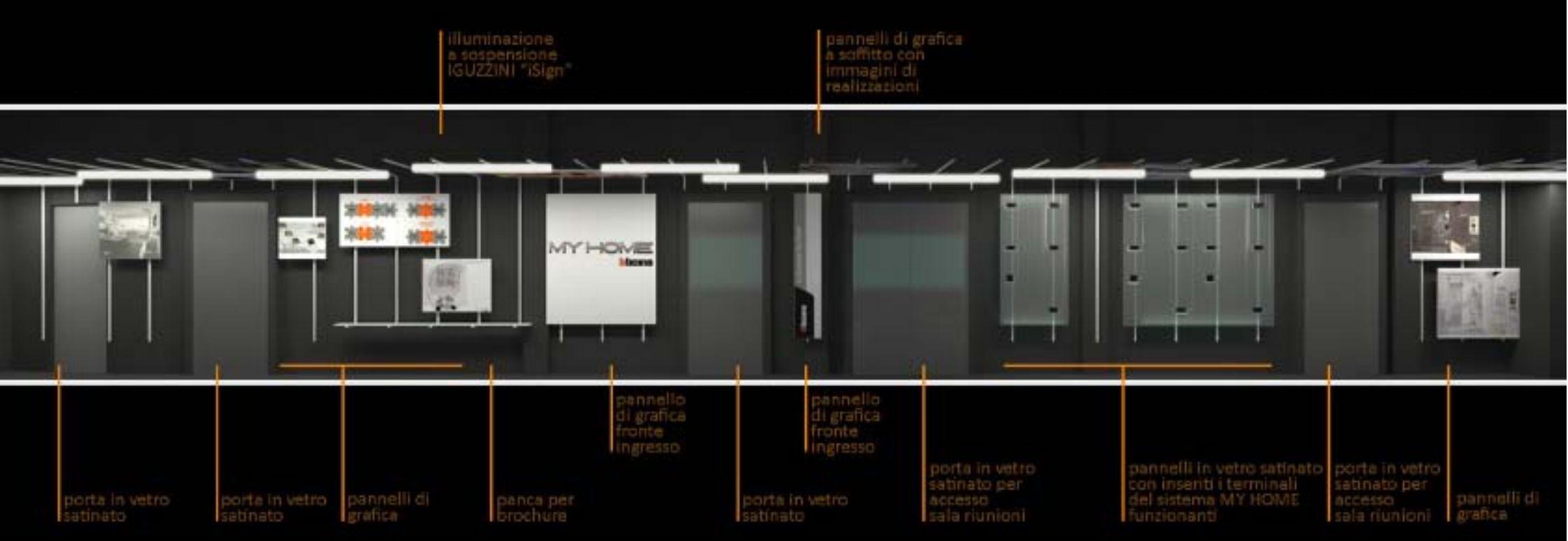



2010



in collaborazione con studio gap architetti associati
ristrutturazione edilizia di tre bagni in una unità residenziale_roma

autocad 2010
3dsmax 2011 (vray)
photoshop cs4



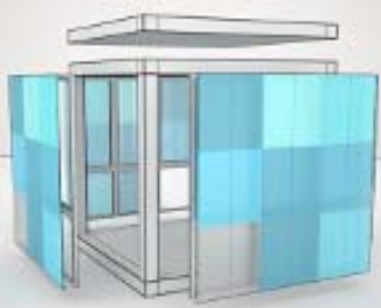

Flessibile



Componibile



Compatto



2009

Trasportabile



Aggregabile



master di architettura digitale lo spazio in-forme_prototipo di casa modulare, temporanea e mobile

revit 2009

3dsmax 2009 (vray)

photoshop cs4

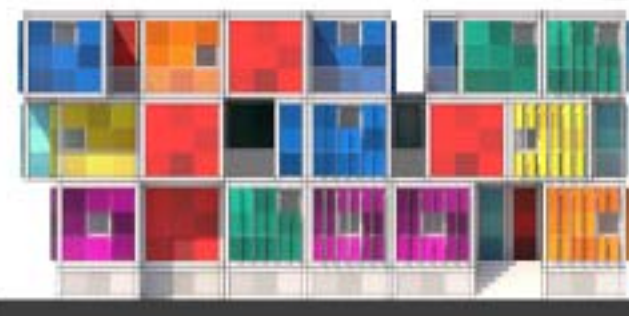



AUTORINNA
VENDITA AUTO USATE
EQUIPAGGIAMENTO
ELETTRONICO
ELETTRONICO



2009



master di architettura digitale lo spazio in-forme_progettazione parametrica e algoritmica

revit 2009

rhinoceros (grasshopper)

3dsmax 2009 (vray)

photoshop cs4

